

Ansicht

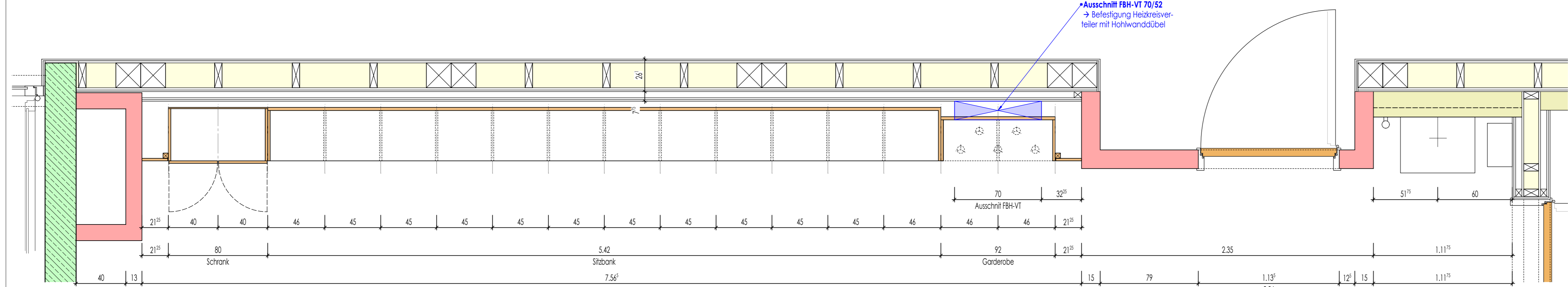

Grundriss

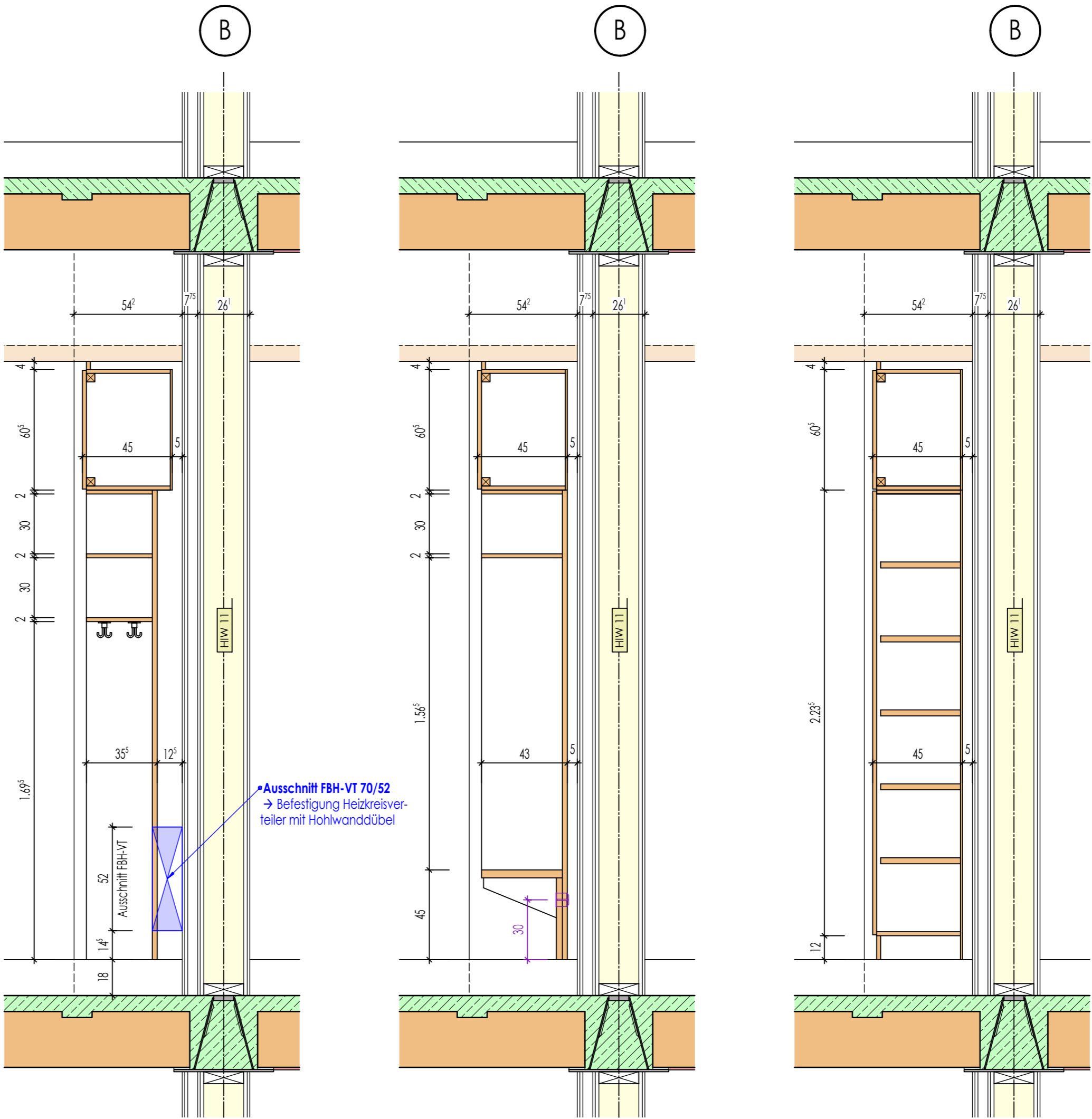

Schnitt - Garderobe

Schnitt - Sitzbank

Schnitt - Schrank

## Int. Fachraum OG1-015

### LEGENDE:

- RFB. = ROHFUSSBODEN
- FFB. = FERTIGFUSSBODEN
- ROK. = ROHFUSSBODENoberkante
- FOK. = FERTIGFUSSBODENoberkante
- WD = WANDDURCHBRUCH
- DD = DECKENDURCHBRUCH
- BD = BODENDURCHBRUCH
- KLB = KERNLOCHBOHRUNG
- WS = WANDSCHLITZ
- OK. = OBERKANTE
- UK. = UNTERKANTE
- U. = UNTER
- Ü. = ÜBER
- BR = BRÜSTUNG
- ST = STURZ
- H = HEIZUNG
- L = LÜFTUNG
- S = SANITÄR
- ELT = ELEKTRO
- HK = HEIZKÖRPER
- RR = REGENFALLROHR

- Dämmstoff
- Trockenbau
- Trockenbau F30
- Trockenbau F90
- Stahlbeton
- WU-Beton
- Fertigteil
- Sichtbeton-Oberfläche

±0.00 = 543.00 ü.NHN  
ALLE MASSE IN cm UND m  
DIE VERMESSUNG DER TÜRHOHEN  
BEZIEHT SICH VON OK FFB BIS UK STURZ

xxx	x	xxx	xxx
Gefördert am	Index	Änderungen	Name
Bauherr	Landkreis Regen	vertr. d. Herrn Landrat Dr. Raitl	
Bauobjekt	Ersatzneubau der Staatlichen Berufsschule mit FOS in Regen		
Bauort	Am Riedberg 1, 94209 Regen		
Bauteil	Klassenz.-Schreiner-Möbel		
	Raum OG1-015-BA2		
Datum	Name	Maßstab	Projekt-Nr.
Gezeichnet	23.01.2026	M.Schlecht	
Gesehen			
Geprüft			
		1:20	2020-045B

Beilage zum Leistungsverzeichnis	Plan - Nr.
Beilage-Nr. / Bauteil / Datum	
2020-045B APL 175	
KLT-Möbel OG1-015 - BA2	
23.01.2026.pdf	

APL175